

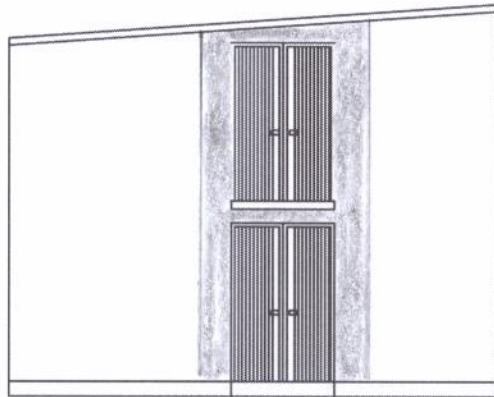

 R-BUD PROJEKT			
REMONT WNĘTRZ ORAZ ELEWACJI BUDYNKU DAWNEJ ŚWINIARNI na dz.nr ew. 1575/10 obręb ewid. nr 18 - Bojary			
Nazwa rys.:		ELEWACJA WSCHODNIA	Skala: 1:100
Data: 17/09/2020			Nr rys.: 2
Architektura:	Autor:	mgr inż. KRZYSZTOF ROZBICKI nr upr. PDL/0023/OWOK/08	



			
REMONT WNEȚRZ ORAZ ELEWACJI BUDYNKU DAWNEJ ŚWINIARNI na dz.nr ew. 1575/10 obręb ewid. nr 18 - Bojary			
Nazwa rys.:		ELEWACJA POŁUDNIOWA	Skala: 1:100
Data: 17/09/2020			Nr rys.: 3
Architektura:	Autor:	mgr inż. KRZYSZTOF ROZBICKI nr upr. PDL/0023/OWOK/08	

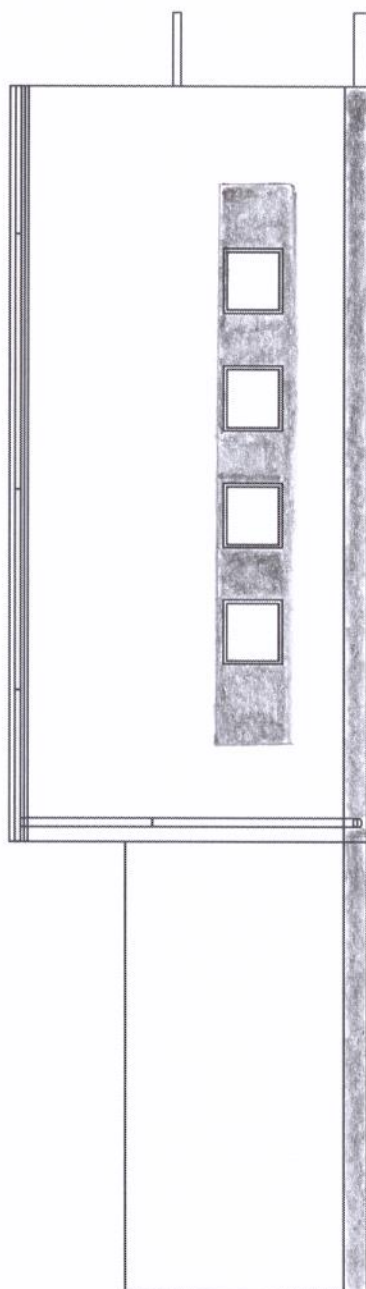

		R-BUD		PROJEKTY	
REMONT WNEȦRZ ORAZ ELEWACJI BUDYNKU DAWNEJ ŒWINIARNI na dz.nr ew. 1575/10 obręb ewid. nr 18 - Bojary					
Nazwa rys.:		ELEWACJA ZACHODNIA		Skala:	1:100
Data: 17/09/2020				Nr rys.:	4
Architektura:	Autor:	mgr inŒ. KRZYSZTOF ROZBICKI nr upr. PDL/0023/OWOK/08			